



UNIVERSITÀ DEGLI STUDI DI MILANO
A.R.C.U.S. – MILANO
Associazione Ricreativa Culturale Università Statale Milano

ASSOCIAZIONE
NAZIONALE
CIRCOLI
ITALIANI
UNIVERSITARI



COMUNICATO N. 1

ARCUS – Milano (sezione Ciclismo), e A.N.C.I.U, con l'organizzazione tecnica per la gara dell'A.S.D. Amatori Ciclismo Avis Lodivecchio, promuovono la partecipazione al

32° CAMPIONATO NAZIONALE UNIVERSITARIO DI

CICLISMO

PER DIPENDENTI UNIVERSITARI

LODI – 2-3 GIUGNO 2017

(SCADENZA ISCRIZIONI : 19 aprile 2017)

PROGRAMMA DI MASSIMA

Giovedì 1° giugno 2017

- Dalle 14.00: accoglienza ospiti, registrazione e sistemazione negli Hotels
- Possibilità, con guida dello staff, di visionare il percorso.
- Possibilità, con guida dello staff, di visitare Lodi e dintorni
- Ore 19:00 : Possibilità di ritirare il “**pacco gara**” presso l’**Hotel UNA**
- Cena libera. A partire da qualsiasi hotel esistono diverse opportunità che saranno indicate dallo staff
- Pernottamento negli hotels

Venerdì 2 giugno 2017

- Ore 10:30 : Partenza dagli Hotels, con mezzi propri e con guida dello staff e **RITROVO** presso CENTRO POLIVALENTE SPORTIVO DI CAVENAGO D’ADDA, in VIALE ITALIA
- Ritiro del “**pacco gara**” (per chi non l’avesse ritirato il 1° giugno)
- Ore 11:30 : **pranzo** leggero per Atleti (pasta, grana, frutta, bevanda) presso il CENTRO SPORTIVO – pranzo completo per accompagnatori (primo, secondo, contorno, frutta, dolce, bevande) (facoltativo)
- Ore 14.30 : **giro di prova** del circuito della gara
- Ore 15.00 : **partenza GARA AGONISTICA** (vedi dettagli) –
- **Possibilità di docce al termine della gara**
- al termine della gara rientro negli hotels
- **Ore 20:30 CENA DI GALA E PREMIAZIONI ATLETI** presso **RISTORANTE LA QUINTA** (Via Cascina Sesmones, 76, 26900 Cornegiano Laudense LO - <http://www.cascinasesmones.it/it/la-quinta>)
- Al termine rientro negli hotels e pernottamento

Sabato 3 giugno 2017

- Ore 8:30 : **RITROVO** presso CENTRO POLIVALENTE SPORTIVO DI CAVENAGO D’ADDA in VIALE ITALIA
- Ore 9:00 : **partenza CICLOTURISTICA** (vedi dettagli) –
- Ore 11.30 : arrivo CICLOTURISTICA
- **Possibilità di docce al termine della cicloturistica**
- Ore 12:30 **PRANZO SOCIALE con PREMIAZIONE ATENEI** presso il Centro Sportivo di Cavenago d’Adda (menù: antipasto, bis di primi, secondo, dolce, bevande)
- **Ore 15.00 circa – termine della manifestazione.**

Chi è interessato alla 12 H Cycling Marathon sarà accompagnato dallo staff all’autodromo di Monza (vedi info a pag. 12 e 13)

QUOTE DI PARTECIPAZIONE

Iscrizione per Ateneo: da 1 a 4 corridori	€ 100,00
Iscrizione per Ateneo: da 4 a 8 corridori	€ 150,00
Iscrizione per Ateneo: da 9 a 12 corridori	€ 200,00
Iscrizione per Ateneo: oltre 12 corridori	€ 250,00

Iscrizione per ogni corridore iscritto alla prova AGONISTICA: € 10,00

Iscrizione per ogni corridore iscritto alla prova CICLOTURISTICA: € 10,00

La consegna dei numeri di gara avverrà a) GIOVEDÌ 1° GIUGNO dalle ore 19.00 presso l'hotel UNA oppure b) AL RITROVO della gara agonistica VENERDÌ 2 GIUGNO DALLE ORE 10:30, presso IL CENTRO POLIVALENTE SPORTIVO DI CAVENAGO D'ADDA (Viale Italia).

Quote di partecipazione al pranzo di venerdì 2 giugno (ore 11:30) (pasta party per atleti euro 10,00 – pranzo completo per accompagnatori euro 20,00) presso il centro sportivo di Cavenago d'Adda.

Quota di partecipazione alla CENA DI GALA di venerdì 2 giugno euro 35,00, presso il ristorante La Quinta

Quota di partecipazione al PRANZO SOCIALE di sabato 3 giugno (al termine della prova cicloturistica) euro 25,00 presso il centro sportivo di Cavenago d'Adda.

Tabella per riepilogo spese di Ateneo:

	Q. singola	Numero part.	totale
Ateneo	-	(vedi prospetto)	
Agonistica	10		
Cicloturistica	10		
Pranzo 2/6 atleti	10		
Pranzo 2/6 non atleti	20		
Cena di gala 2/6	35		
Pranzo 3/6	25		
		TOTALE	

Le quote devono essere versate *entro e non oltre il 19 aprile 2017* con bonifico sul c/c intestato a ARCUS

IBAN: IT97U 03359 01600 1000 0014 2741 – Banca PROSSIMA
Causale: campionato nazionale CICLISMO 2017 – circolo (Ateneo)

Inviare la copia del bonifico ed il riepilogo delle spese di Ateneo a

ambrogio.ghiringhelli@unimi.it

e p.c. ad arcus@unimi.it

Inviare le schede allegate (iscrizione alle gare, cena di gala, pranzo del 2/6, pranzo del 3/6) agli indirizzi indicati in calce.

SISTEMAZIONE ALBERGHIERA

Non essendo riusciti a trovare un albergo che potesse ospitare tutti i partecipanti, abbiamo optato per distribuire gli atleti e gli accompagnatori in più strutture, comunque vicine tra loro e comode da raggiungere. In ogni struttura sarà presente un responsabile di ARCUS che potrà guidare gli ospiti negli spostamenti.

Le prenotazioni devono essere effettuate direttamente alle strutture alberghiere, **entro il 19 aprile**, dandone comunicazione a

sara.cazzulani@unimi.it
e p.c. ad arcus@unimi.it

IN TUTTI GLI HOTEL E' PREVISTO UN DEPOSITO COPERTO PER LE BICLICLETTE

LA TASSA DI SOGGIORNO a LODI E' DI EURO 1,50 a PERSONA a NOTTE (da pagarsi direttamente negli hotel).

STRUTTURE ALBERGHIERE INDIVIDUATE

Dal 1° giugno al 3 giugno 2017 (2 notti)

Hotel “UNA Hotels & Resort” – categoria 4 stelle *(hotel base per l'organizzazione)*

Via Emilia, Loc. San Grato 26900 Lodi (appena fuori Lodi a Nord-Ovest, all'inizio della tangenziale)

Tel. 0371.6201 – fax 0371.620200

e-mail: una.lodi@unahotels.it

sito: www.unahotels.it

Contingente camere : 20 camere classic + 10 camere superior

Le tariffe convenzionate per il trattamento di **pernottamento e la prima colazione** sono le seguenti (costo per **camera a notte**):

- Camera classic doppia € 70,00;
- Camera classic tripla (3 letti separati) € 100,00;
- Camera classic doppia uso singola € 60,00;
- Camera superior doppia € 84,00;
- Camera superior doppia uso singola € 72,00;

Riferirsi a: campionato nazionale CICLISMO 2017 – circolo XXXXX

Hotel “LODI” – categoria 4 stelle

Via Achille Grandi 7 26900 Lodi (vicino alla tangenziale, nella periferia Sud di Lodi)

Tel. 0371.35678 – 0371.36391

e-mail: info@lodihotel.it

sito: www.lodihotel.it

In Lodi

Contingente camere 30 doppie (con possibilità di triple)

Le tariffe convenzionate per il trattamento di **pernottamento e la prima colazione** sono le seguenti (costo per **camera a notte**):

- Camera doppia € 80,00;
- Camera doppia uso singola € 69,00;

Riferirsi a : campionato nazionale CICLISMO 2017 – circolo XXXXX

ESTRATTO DAL REGOLAMENTO GENERALE A.N.C.I.U.

ARTICOLO 3 - Manifestazioni nazionali

Le manifestazioni nazionali, sono promosse e programmate annualmente o in modo pluriennale dall'Esecutivo Nazionale che le coordina, con il supporto tecnico dei coordinatori o di commissioni tecniche nazionali specifiche per ogni attività, come definito nell'art. 6 del presente regolamento.

Ogni manifestazione nazionale è supportata da apposito regolamento tecnico, coerente con lo Statuto e con il presente Regolamento Generale, approvato dall'Assemblea dei Soci.

Per partecipare alle manifestazioni nazionali occorre essere in regola con il versamento della quota associativa all' ANCIU e delle eventuali quote di iscrizione alle singole manifestazioni.

I partecipanti alle manifestazioni ANCIU, dirette e indirette, dovranno essere muniti di tessera ANCIU, comprensiva di copertura assicurativa.

Le manifestazioni nazionali sono approvate dall'Assemblea dei Soci.

Nel caso non vi sia la possibilità di una approvazione assembleare, l'Esecutivo nazionale è autorizzato eccezionalmente a prendere decisioni in merito, utilizzando tutti i canali informativi e procedimenti che ritiene utili, coinvolgendo nelle decisioni i soci.

Tali decisioni saranno comunque portate alla ratifica dell'assemblea dei soci.

L' ANCIU sostiene le manifestazioni nazionali promosse dai propri soci, secondo quanto stabilito nel presente Regolamento.

Il socio deve favorire la partecipazione dei propri aderenti alle iniziative promosse dall' ANCIU.

Le proposte relative a manifestazioni nazionali, debbono rispondere ai seguenti requisiti e regole di carattere generale:

Requisiti:

- essere corredate da tutte le indicazioni circa i programmi di svolgimento, indicazioni delle località, dei prezzi, della logistica, dei costi presunti di gestione e da quant'altro caratterizzi la manifestazione;
- contenere chiare indicazioni di previsione economica e di fonti di finanziamento;

Regole: ANCIU

I soci aderenti all' ANCIU, dopo aver dato la propria adesione alla manifestazione, sono tenuti al rispetto di tutti gli impegni contrattuali, sottoscritti dall' Esecutivo dell'Anciu o dai soci organizzatori, pena l'esclusione dalla manifestazione.

In particolare provvedono entro e non oltre i tempi previsti dal programma:

- al pagamento della quota di iscrizione;
- al pagamento delle anticipazioni e/o quote spettanti ai loro partecipanti;
- a comunicare il numero esatto dei partecipanti con indicate le sistemazioni logistiche;
- a comunicare le eventuali aggiunte di partecipanti e/o eventuali rinunce;

La parte finanziaria delle manifestazioni nazionali è così regolamentata: la proposta di una manifestazione nazionale deve contenere il bilancio di previsione, dove siano chiaramente indicate le fonti di finanziamento (quote di iscrizione, sponsor, costi presunti o certi, ecc.);

gli eventuali avanzi e/o perdite sono così ripartiti:

- Organizzazione ANCIU: 100% ANCIU;
- Organizzazione SOCIO: 100% SOCIO;
- Organizzazione congiunta ANCIU/ SOCIO: 50% pro-capite;

Le manifestazioni nazionali sportive di calcio a 5, sci e dragon boat sono promosse e gestite direttamente dall'Esecutivo dell'Anciu, attraverso meccanismi che l'Esecutivo riterrà più opportuni per la migliore realizzazione. Ad ogni manifestazione nazionale sportiva dovrà essere assicurata la presenza di un servizio sanitario che garantirà l'assistenza necessaria per tutta la durata della manifestazione stessa.

Al fine di tutelare partecipanti ed organizzatori, ogni manifestazione dovrà essere assicurata per i danni contro terzi e per la responsabilità civile. Per quanto riguarda le classifiche dovranno essere privilegiati giudici e cronometristi delle specifiche Federazioni e/o Enti di Promozione Sportiva.

ARTICOLO 3 bis - Modalità di partecipazione alle manifestazioni sportive nazionali.

Il Socio deve promuovere la partecipazione alle manifestazioni sportive nazionali universitarie (individuali o di squadra/e), riservate esclusivamente al personale universitario intendendo per esso:

a) Personale docente in servizio: -

Professori I e II Fascia;

- Ricercatori universitari (confermati, non confermati e a tempo determinato); - Assistenti del ruolo ad esaurimento;

- Professori incaricati stabilizzati ed a contratto relativamente alla loro permanenza in servizio.

b) Personale tecnico-amministrativo e di biblioteca in servizio con contratto sottoscritto con l'Amministrazione Universitaria, intesa come struttura centrale o strutture decentrate: - Personale con rapporto di lavoro a tempo indeterminato: pieno e/o part-time;

- Personale con rapporto di lavoro a tempo determinato: pieno e/o part-time, relativamente alla loro permanenza in servizio;

- Collaboratori ed esperti linguistici (CEL)

c) personale docente, ricercatore, tecnico-amministrativo e di biblioteca in quiescenza.

d) Altro personale:

- Dottorandi di Ricerca;

- Titolari di Assegno di Ricerca;

- Titolari di Borsa post lauream e specializzandi;

- Co.co.co. e Co.co.pro (purché titolari di contratto non inferiore a 6 mesi).

I requisiti di cui alle categorie a), b), e d), devono essere posseduti alla data di svolgimento dell'evento.

Il personale universitario comandato/distaccato presso altro Ateneo o altro Ente, può partecipare alle manifestazioni sportive, con la rappresentativa dell'Ateneo di origine o di destinazione, purché regolarmente iscritto presso il rispettivo circolo. Eventuali casi di eccezionalità per la partecipazione alle manifestazioni nazionali sportive, saranno sottoposte alla valutazione ed approvazione preventiva dell'Esecutivo Nazionale. (esempio: dipendente universitario presso Ateneo in cui non vi è il circolo).

La classifica generale di ogni manifestazione sportiva nazionale universitaria è disposta per Ateneo (non per circolo). Per la partecipazione di più rappresentative di un solo Ateneo, si rimanda ai regolamenti tecnici di ogni disciplina sportiva.

Nel caso del non raggiungimento del numero minimo degli atleti per garantire la partecipazione del proprio Ateneo, è consentita l'unione tra rappresentative di più Atenei, fatto salvo quanto ulteriormente definito nei regolamenti tecnici di ogni disciplina sportiva. Il Presidente del Circolo (Socio affiliato) deve dichiarare sotto la propria responsabilità, su apposito modulo predisposto dall'Esecutivo Nazionale, l'appartenenza degli atleti ad una delle categorie a), b), c), d), l'accertata idoneità fisica all'attività sportiva (la circolare di ogni manifestazione riporterà l'indicazione del tipo di certificato necessario), e la copertura assicurativa del personale componente la squadra rappresentativa, nonché la regolare iscrizione del Circolo all'Anici e l'iscrizione degli atleti al proprio circolo.

Nel modulo di dichiarazione dell'appartenenza alle categorie a), b), c), d), si precisa che oltre la categoria, va indicata la struttura di appartenenza e la durata del contratto (solo per i ricercatori ed il personale TA a tempo determinato, per i docenti a contratto, assegnisti, dottorandi, specializzandi, Co.co.co e Co.co.pro).

Ad ogni singolo partecipante alle gare potrà essere richiesta dall'Esecutivo Nazionale, idonea documentazione (documento di identità, fotocopia busta paga o documento equivalente, copia contratto, ecc..).

Sono esclusi dai campionati sportivi nazionali universitari coloro che non rientrano nelle categorie a), b) e c) e d) del presente articolo, per i quali potranno essere promosse iniziative similari.

La trasgressione agli obblighi di cui sopra, comporterà il deferimento del Socio al Collegio dei

Probiviri, con le modalità previste dall'articolo 13 dello Statuto, che proporrà i provvedimenti del caso, da sottoporre al giudizio dell'Assemblea.

In ogni caso dovrà essere garantita, al Socio coinvolto, la possibilità di presentare le proprie controdeduzioni, anche in un confronto con il Collegio dei Probiviri, al fine di rappresentare la propria versione dei fatti.

Le proposte del Collegio dei Probiviri dovranno tenere conto della necessaria gradualità delle sanzioni proposte in relazione alla tipologia dell'infrazione commessa: richiamo, sospensione dalle manifestazioni sportive nazionali solo per la disciplina sportiva coinvolta, sospensione del Socio, espulsione del Socio, sanzioni amministrative.

Per la specificità e la complessità delle varie discipline sportive, promosse ed organizzate dall'Esecutivo Nazionale o tramite delega ai propri Soci, si rimanda ai regolamenti tecnici specifici di ogni manifestazione nazionale, la definizione, a salvaguardia dell'aspetto amatoriale-dilettantistico, di eventuali limitazioni alla partecipazione.

In deroga alle figure di cui sopra ed al solo fine di rilanciare l'aggregazione nella disciplina sportiva della pesca, si consente la partecipazione di n.1 socio (anche aggregato), appartenente al circolo iscritto alla manifestazione, per i campionati nazionali di pesca alla trota ed al colpo.

OBBLIGHI

A) Per partecipare alla **prova agonistica** di **VENERDÌ 2 GIUGNO 2017** è obbligatorio essere in possesso del tesserino di AGONISTA (AMATORE), in corso di validità, rilasciato dall' FCI, ACSI, UISP, o altro ente di promozione sportiva riconosciuto dal CONI, mentre per la manifestazione cicloturistica è sufficiente essere in possesso del tesserino di CICLOTURISTA.

B) Il possesso del tesserino di “cicloturista” e/o di “agonista” include anche l'assicurazione per infortuni e responsabilità civile verso terzi.

C) È possibile, per i dipendenti delle Università italiane, partecipare al solo **raduno cicloturistico** di **SABATO 3 GIUGNO 2017**, senza l'obbligo della partecipazione alla gara agonistica.

E' possibile partecipare alla cicloturistica anche senza la tessera assicurativa annuale di CICLOTURISTA , a patto di pagare *in loco* l'assicurazione giornaliera di ACSI e di disporre del certificato medico attestante l'idoneità ad attività sportiva non agonistica

D) È obbligatorio rispettare rigorosamente il codice della strada ed indossare il casco rigido, allacciato.

E) Le maglie e le coppe oggetto di premiazione devono essere ritirate espressamente dai vincitori, **PENA LA DECADENZA DEL VINCITORE.**

F) Il Presidente del Circolo dichiara, sotto la propria responsabilità, che i componenti della Rappresentativa per la gara agonistica indicati in elenco, appartengono ad una delle categorie previste dall'Art. 3 Bis del Regolamento Generale dell'ANCIU, approvato a Venezia il 23 novembre 2012 dall'Assemblea dei Soci e che sono in regola con il tesseramento ANCIU 2017 individuale per ogni singolo partecipante alla manifestazione, compresi i bambini, di € 5,00 comprensivo di copertura assicurativa (delibera Assemblea Pavia nov. 2013), con le certificazioni mediche previste dalla normativa di legge per l'attività sportiva e che la squadra è dotata di apposita polizza assicurativa contro gli infortuni, sollevando l'Organizzazione da qualsiasi responsabilità come previsto dal Regolamento della manifestazione.

G) Il Presidente del Circolo dichiara di essere a conoscenza e di sottoscrivere quanto previsto dall'Art. 3 del Regolamento Generale ed in particolare relativamente al capoverso denominato “Regole”: i Soci aderenti all'ANCIU, dopo aver dato la propria adesione alla manifestazione, sono tenuti al rispetto di tutti gli impegni contrattuali sottoscritti dall'Esecutivo dell'ANCIU o dai Soci organizzatori, pena l'esclusione dalla manifestazione.

Gli organizzatori declinano ogni responsabilità civile e penale che potrebbe verificarsi prima, durante e dopo la manifestazione.

REGOLAMENTO TECNICO

GARA AGONISTICA: 1° >100pt. 2° >70pt. 3° >50pt. 4° >40pt. 5° >36pt. 6° >32pt. 7° >28pt. 8° >24pt. 9° >20pt. 10° >16pt. 11° >15pt. 12° >14pt. 13° 16° >10pt. 17° >9pt. 18° >8pt. 19° >7pt. 20° >6pt. 21° >5pt. 22° >4pt. 23° >3pt. 24° >2pt. dal 25° in poi >1pt.

Nel caso in cui il numero degli iscritti per categoria fosse inferiore a 10, il punteggio sarà così assegnato :

Da 1 a 3 corridori: 1° ->25 pt. 2° ->15 pt. 3° ->5 pt.

Da 1 a 6: corridori 1° ->45 pt. 2° ->30 pt. 3° ->25 pt. 4° ->20 pt. 5° ->15 pt. 6° ->10 pt.

Da 1 a 9: corridori 1° ->60 pt. 2° ->50 pt. 3° ->45 pt. 4° ->40 pt. 5° ->35 pt. 6° ->30 pt. 7° ->25 pt. 8° ->20 pt. 9° ->15 pt.

CICLOTURISTICA : Per la prova cicloturistica verrà assegnato un punto ad ogni partecipante.

CLASSIFICA FINALE PER CIRCOLI

La somma dei punteggi ottenuti in ogni singola prova, darà luogo alla classifica per Circoli; pertanto, i punti verranno assegnati secondo il seguente schema:

1° Circolo 20 punti - 2° Circolo 18 punti - 3° Circolo 16 punti - 4° Circolo 14 punti - 5°

Circolo 12 punti - 6° Circolo 11 punti - 7° Circolo 10 punti - 8° Circolo 9 punti - 9°

Circolo 8 punti - 10° Circolo 7 punti - 11° Circolo 6 punti - 12° Circolo 5 punti -

13° Circolo 4 punti - 14° Circolo 3 punti - 15° Circolo 2 punti e dal 16° al 20° Circolo 1 punto

ESEMPIO:

GARA AGONISTICA

1° Circolo A: punti 450 punti 20 classifica generale

2° Circolo B: punti 420 punti 18 classifica generale

3° Circolo C: punti 380 punti 16 classifica generale

CICLOTURISTICA

1° Circolo B: punti 35 punti 20 classifica generale

2° Circolo C: punti 32 punti 18 classifica generale

3° Circolo A: punti 29 punti 16 classifica generale

La somma dei punti ottenuti nelle varie prove proclamerà il Circolo Campione Italiano

1° Classificato Circolo B con (18+20) = 38 punti

2° Classificato Circolo A con (20+16) = 36 punti

3° Classificato Circolo C con (16+18) = 34 punti

In caso di parità, sarà proclamato Campione d'Italia il Circolo che avrà ottenuto il miglior punteggio nelle prova agonistica.

Eventuali ricorsi o reclami, dovranno pervenire al Presidente della giuria preposta, accompagnati dalla cauzione di € 50,00, entro 30 minuti dall'esposizione degli ordini di arrivo; in caso di accoglimento del ricorso, detta somma sarà restituita.

I ricorsi dovranno essere sottoscritti SOLTANTO dal responsabile del Circolo.

CATEGORIE

	ETA'
Junior	19 - 29
Senior 1	30 - 34
Senior 2	35 - 39
Veterani 1	40 - 44
Veterani 2	45 - 49
Gentleman 1	50 - 54
Gentleman 2	55 - 59
Super Gentleman A	60 - 64
Super Gentleman B	65 - 75
Donne A	19 - 39
Donne B	40 - 75

FUORI PROGRAMMA: 12 H CYCLING MARATHON ALL'AUTODROMO DI MONZA

Fuori programma per la notte 3-4 giugno

12H CYCLING MARATHON DAL TRAMONTO ALL'ALBA

Dopo il successo della prima e della seconda edizione, la 12H Cycling Marathon tornerà all'Autodromo di Monza anche nel 2017 il 3-4 giugno. Per gli amanti della bici, delle sfide su strada e per tutti quelli che vogliono vivere un'esperienza fuori dall'ordinario, questa competizione è un'incredibile opportunità per solcare l'asfalto del tempio della velocità della F1.

UN FORMAT INNOVATIVO

Una notte dall'atmosfera magica immersa nel silenzio e illuminata solo dalla luna e dalle luci delle biciclette. Una corsa dal tramonto all'alba lungo i rettilinei e le incredibili varianti dell'Autodromo di Monza.

Si può partecipare alla gara iscrivendosi in squadre composte da 2, 4 o 8 elementi (maschili, femminili o miste) dandosi il cambio a staffetta o in solitaria. Ammesse bici da corsa, anche a scatto fisso.

Obbligatori casco e luce anteriore e posteriore. E' necessario aver compiuto i 16 anni di età. Vince il team che riesce a fare il maggior numero chilometri percorsi allo scoccare delle 12 ore.

PROGRAMMA

Sabato

14.00: accreditation center - ritiro chip e pacco gara (**fino alle 19.00**)

14.30: apertura parco chiuso per controllo tecnico delle biciclette

18.00: pasta party (fino alle 22.00)

19.30: briefing in pista per gli atleti

20.00: partenza della 12H Cycling Marathon

Domenica

08.00: arrivo del primo concorrente e fine gara

08.30: breakfast party

09.00: premiazioni

10.00: termine restituzione chip

Tappa di World Cup UMCA e gara amatoriale nazionale FCI.

REQUISITI PER PARTECIPARE

Per registrarsi è necessario essere tesserati alla Federazione Ciclistica Italiana o ad uno degli enti di promozione sportiva (ACSI, AICS, ASI, ASC, CSAIN, CSEN, CSI, LIBERTAS, OPES, UISP, US ACLI). Per gli stranieri è richiesto tesseramento presso l'associazione ciclistica nazionale riconosciuta dall'UCI (Union Cycliste Internationale). In alternativa i non tesserati (sia italiani che stranieri) potranno acquistare direttamente in Autodromo il giorno della gara la tessera giornaliera FCI al costo di Euro 15,00. La tessera giornaliera potrà essere rilasciata solo su presentazione del documento di identità e di un certificato medico (in lingua italiana o inglese) valido per attività sportiva agonistica di ciclismo o triathlon.

Maggiori info sul regolamento scaricabile sul sito ufficiale della manifestazione

<http://www.cyclingmarathon.com/it/regolamento>

Autodromo di Monza: la bicicletta protagonista. **Il motore sei tu!**

Iscrizioni e informazioni sul sito ufficiale: www.cyclingmarathon.com

Guarda il video e il fotolibro ufficiali della seconda edizione!

http://bit.ly/12HMonza2016_OfficialVideo

<http://www.cyclingmarathon.com/photo-book-pdf/>

#12hMonza #cyclingmarathon #trainingfor12H

Facebook: www.facebook.com/12Hcyclingmarathon

Instagram: www.instagram.com/12hcyclingmarathon

Youtube: www.youtube.com/channel/UC2WLMBF08KsYk2zs1uVcj6Q

Da parte dell'organizzazione abbiamo ricevuto questo invito :

.....la migliore offerta che possiamo riservare ai partecipanti del campionato universitario nazionale per coinvolgerli nella nostra manifestazione. In base all'interesse che crede possa riscontrare la 12H Cycling Marathon di Monza le descrivo qui di seguito due possibilità.

IPOTESI 1 - MINIMO 24 PAX

Costo pettorale fisso indipendentemente dalla composizione del team: 1, 2, 4, oppure 8 elementi (maschili, femminili, misti):

Euro 75,00 cad. **se siete almeno 24 atleti**, offerta valida entro il 16.05.17

I costi standard dei pettorali sono (n.b. dal 30 aprile le tariffe aumenteranno per l'ultimo scaglione "late entry fee"):

team da 2 componenti Euro 220,00 (110,00 a persona)

team da 4 componenti Euro 400,00 (100,00 a persona)

team da 8 componenti Euro 700,00 (87,50 a persona)

solitari Euro 125,00

IPOTESI 2 - NESSUN VINCOLO NUMERICO

Se ritenete di non raggiungere il numero minimo garantito possiamo mantenere, indipendentemente dal numero di persone che si iscriveranno, la welcome fee che è scaduta il 14 febbraio u.s., offerta valida entro il 16.05.17

team da 2 componenti Euro 180,00 (90,00 a persona)

team da 4 componenti Euro 320,00 (80,00 a persona)

team da 8 componenti Euro 560,00 (70,00 a persona)

solitari Euro 100,00

Le segnalazioni che le tariffe includono:

- Numero di gara, pettorale e microchip.
- Pacco gara.
- Area atleti riservata con servizi dedicati (centro massaggi sportivi, assistenza officina meccanica).
- Parco chiuso per le bici.
- Assistenza ruote in pista.
- Rifornimenti.
- Pasta Party.
- Breakfast Party.
- Dressing room per uomini e donne e deposito bagagli.
- Parcheggio interno all'autodromo.

Le iscrizioni dovranno pervenire direttamente alla nostra segreteria organizzativa (quindi non sul sito di Sdam) entro il 16 maggio.

Contatti: segreteria@cyclingmarathon.com Tel. 011 8600198

Pagamento esclusivamente attraverso bonifico bancario. Sarà emessa regolare ricevuta da nostra associazione sportiva.

Le squadre od i singoli atleti interessati alla Cycling Marathon sono pregati di comunicare la loro disponibilità a

carlo.pirola@unimi.it cell : 333 3775899

XXXII RADUNO NAZIONALE UNIVERSITARIO DI CICLISMO
Partecipanti alla CENA DI GALA di venerdì 2 giugno 2017

CIRCOLO UNIVERSITA' DI _____

Quota individuale euro 35,00

N°	COGNOME	NOME
1		
2		
3		
4		
5		
6		
7		
8		
9		
10		
11		
12		
13		
14		
15		
16		
17		
18		
19		
20		

Da inviare a
sara.cazzulani@unimi.it
e p.c. ad arcus@unimi.it

XXXII RADUNO NAZIONALE UNIVERSITARIO DI CICLISMO
Partecipanti al PRANZO di venerdì 2 giugno 2017

CIRCOLO UNIVERSITA' DI _____

Quota individuale **ATLETI**

euro 10,00

Quota individuale **ACCOMPAGNATORE**

euro 20,00

N°	COGNOME	NOME	QUALIFICA Atleta Accompagnatore
1			
2			
3			
4			
5			
6			
7			
8			
9			
10			
11			
12			
13			
14			
15			
16			
17			
18			
19			
20			

Da inviare a

sara.cazzulani@unimi.it
e p.c. ad arcus@unimi.it

XXXII RADUNO NAZIONALE UNIVERSITARIO DI CICLISMO
Partecipanti al PRANZO SOCIALE di sabato 3 giugno 2017

CIRCOLO UNIVERSITA' DI _____

Quota individuale euro 25,00

N°	COGNOME	NOME
1		
2		
3		
4		
5		
6		
7		
8		
9		
10		
11		
12		
13		
14		
15		
16		
17		
18		
19		
20		

Da inviare a
sara.cazzulani@unimi.it
e p.c. ad arcus@unimi.it

INFORMAZIONI TECNICHE GARA

Il **2 GIUGNO 2017**, alle ore **14.30**, si svolgerà la manifestazione agonistica, su un circuito di **12,300** km (da Cavenago d'Adda a Turano Lodigiano e ritorno) completamente pianeggiante, con partenza e arrivo dal CENTRO POLIVALENTE SPORTIVO DI CAVENAGO D'ADDA.

Il circuito è da ripetere **3** volte per le categorie donne e **4** per le categorie uomini.

Campionato nazionale ANCIU 2017

Ciclismo su strada, 12.368km, Dénivelé 52m : Cavenago d'Adda -> Cavenago d'Adda

☆☆☆☆☆ (0 votes; 0), 0 commento(i)



[L'autore non è pubblico]

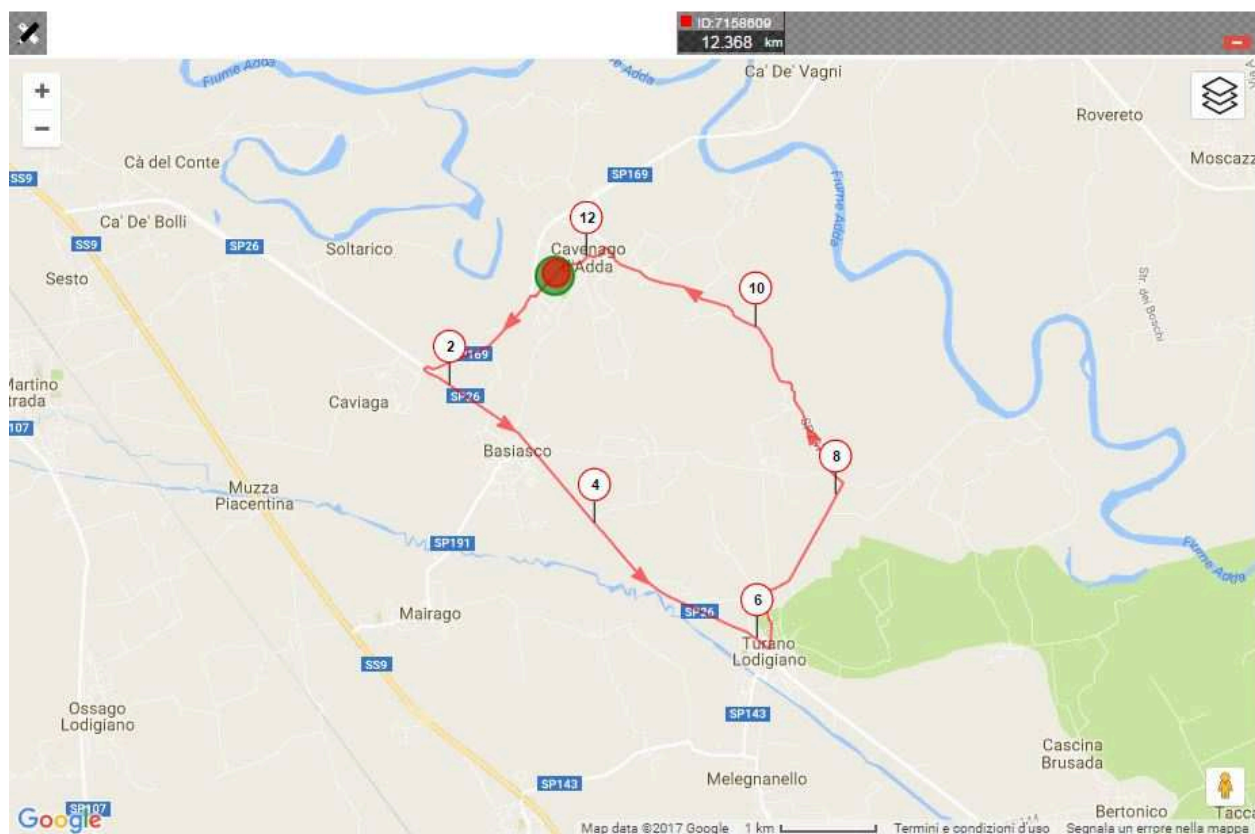

Il percorso può essere anche visualizzato (ed esportato in formati compatibili con apparecchi GPS) al seguente link:

<http://www.openrunner.com/index.php?id=7158609>

Profilo altimetrico:

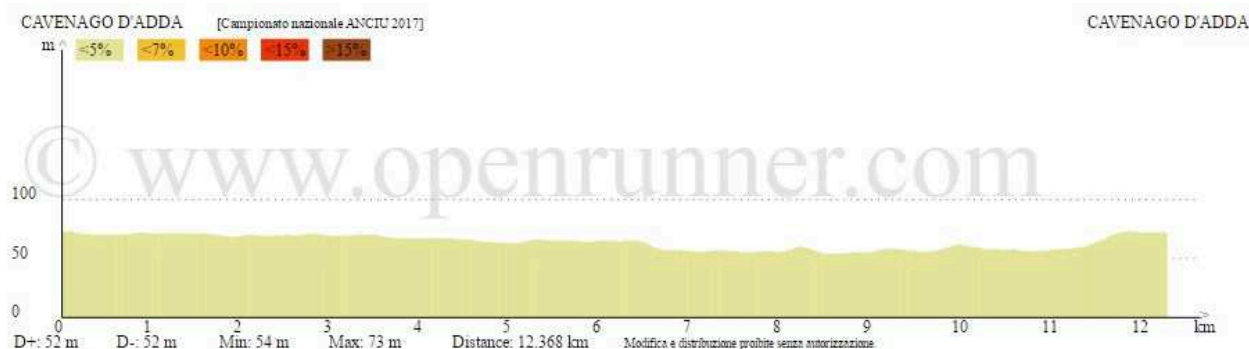

Posizione del cursore

Altitudine: 72m D+: 0m D-: 0m Distanza dal punto di partenza: 0.000km
Longitudine: 9.59566° Latitudine: 45.28227°

INFORMAZIONI TECNICHE RADUNO CICLOTURISTICO

Il 3 GIUGNO 2017 alle ore 9.00 , si svolgerà il raduno cicloturistico, con partenza e arrivo dal CENTRO POLIVALENTE SPORTIVO DI CAVENAGO D'ADDA.

Cicloturistica ANCIU - Lodi 2017
Ciclismo su strada, 47.383km, Dénivelé 106m : Cavenago d'Adda -> Cavenago d'Adda
★★★★★ (0 votes; 0), 0 commento(i)

[L'autore non è pubblico]

🖨️ 🌐 📧 📌

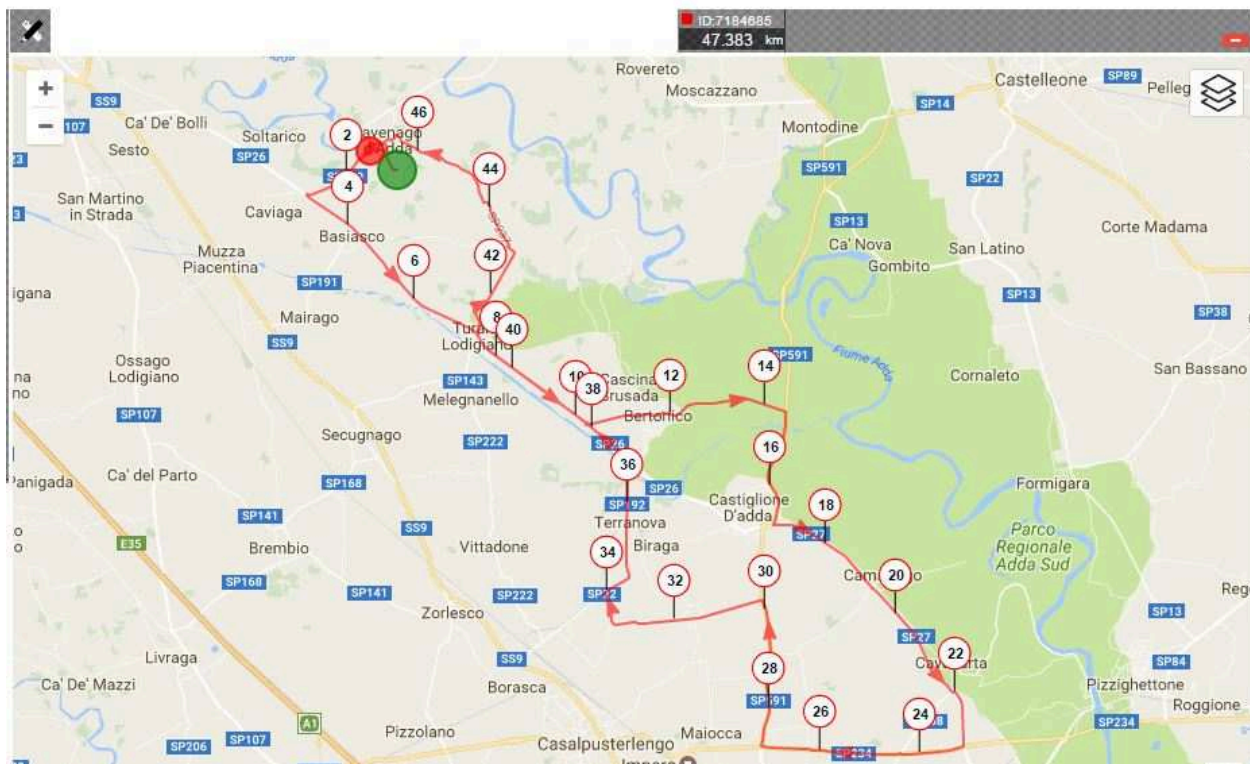

Il percorso può essere anche visualizzato (ed esportato in formati compatibili con apparecchi GPS) al seguente link:

<http://www.openrunner.com/index.php?id=7184685>

Profilo altimetrico:



Posizione del cursore Altitudine: 63m D+: 94m D- : 103m Distanza dal punto di partenza: 46.300km
Longitudine: 9.60457° Latitudine: 45.28313°

CONTATTI

Per questioni riguardanti il soggiorno (pranzi, cene, pernottamenti)

sara.cazzulani@unimi.it cell : 338 3288334

Per questioni riguardanti l'iscrizione ad agonistica, cicloturistica e Cycling Marathon

carlo.pirola@unimi.it cell : 333 3775899

Per questioni amministrative

ambrogio.ghiringhelli@unimi.it

Per questioni organizzative di carattere generale

marcello.toscano@unimi.it (Resp. Settore Ciclismo) cell: 329 4115364

giuseppe.martelli@unimi.it (Presidente ARCUS) cell : 339 3468969

Per altre questioni (che non dovrebbero esistere) :

pierantonio.biondi@unimi.it cell : 335 6865374